

安全で円滑な復旧・復興現場を実現するために。

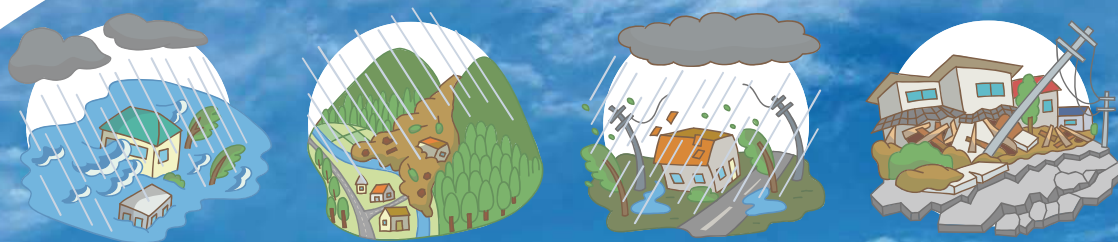

厚生労働省における

自然災害からの 復旧・復興工事

安全衛生確保支援事業 のご案内

令和5年
6月開始

うきは市から
朝倉方面を臨む風景

Point
1

「現場巡回指導」「安全衛生教育」を
訪問にて実施いたします。

Point
2

希望される事業主様には
「事業実施証明書」を
発行いたします。

すべて
無料
です



詳しくは中面をご覧ください。→



建設業労働災害防止協会 福岡県支部



写真はイメージです。

自然災害に関する防災減災、
復旧・復興などの工事に携わる建設事業者の皆様へ

安全衛生活動を 無料で支援いたします!

近年日本各地において、地震・台風・豪雨等による激甚災害が多発しており、特に水災害は気候変動の影響もあり、その被害も大きくなっています。福岡県では平成29年7月に発生した、「九州北部豪雨」が記憶に新しいですが、こういった災害による復旧・復興工事における安全衛生確保が大きな課題となっています。大規模自然災害の復旧現場は、当然ながら被災後の状況で工事にかかるため、重機の設置足場が悪かったり作業員と重機の輻輳作業が多くなったりと、労働災害の発生が懸念されます。

厚生労働省では自然災害からの復旧・復興工事において、安全衛生に関する諸問題に対する拠点を設置し、中小事業者を重点対象として、専門家による巡回指導による統括安全衛生管理の徹底を図るとともに、新規参加者、専門工事業者の安全衛生管理担当の責任者、総合工事業者の管理監督者等に対する安全衛生に関する教育研修等の事業者支援を行うことにより、労働災害防止対策の徹底を図り、円滑な復旧復興工事の推進に寄与することを目的として事業化されました。今年度も厚生労働省からの委託事業として、建設業労働災害防止協会（以下建災防）が受注し、各都道府県の建災防支部に支援センターをおき、安全衛生専門家による巡回指導、集合教育の実施等を行います。

また、この事業は実際に発生した自然災害の復旧・復興工事のみではなく、防災の観点から行われる工事も対象とします。

■ 全国の1時間降水量80mm以上年間発生回数

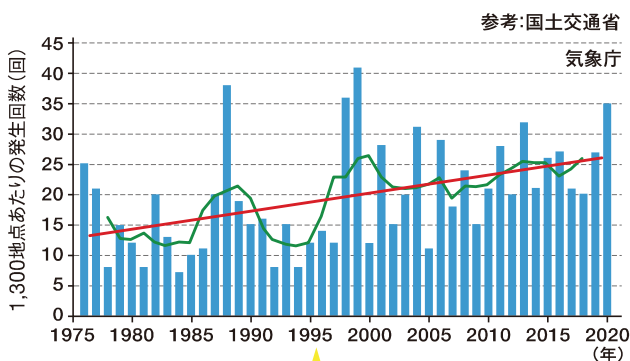

平均発生回数は、1975年～1984年の10年間と比べて
最近10年間は約1.9倍に増加

■ 九州北部集中豪雨降雨量分布図

(平成29年7月5日0時～7月6日24時)

参考:気象庁

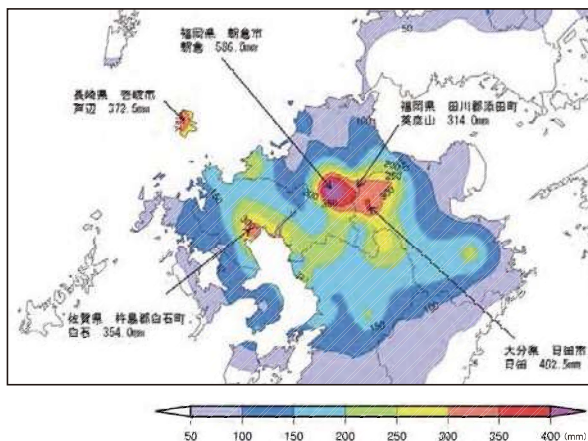

■ 都道府県別 災害復旧事業決定額分布図

参考:国土交通省

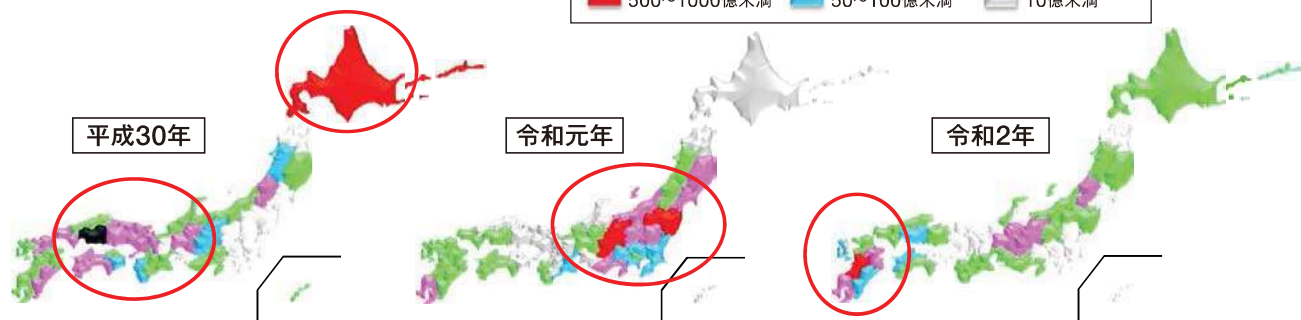

●平成30年の主な災害

- 7月 前線及び台風第7号等
- 9月 台風第21号
- 北海道胆振東部地震(最大震度7)

●令和元年の主な災害

- 6月 山形県沖地震(最大震度6強)
- 8月 前線に伴う大雨
- 10月 台風第19号等

●令和2年の主な災害

- 7月 令和2年7月豪雨

1 対象者

自然災害に関する防災減災、復旧・復興などの工事に従事されている建設事業者の皆様

2 事業内容

現場巡回指導・安全衛生教育・安全衛生情報の提供等

1 現場巡回指導

- 建設業における安全衛生の専門指導員が皆様の復旧・復興等工事現場を訪問し、その場で必要な助言・指導を行います。
- 作業員の皆様を対象に、作業状況等に応じた「ワンポイント安全衛生教育」（15分程度）を現場で行います。

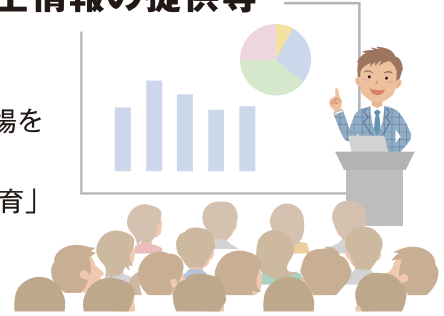

2 安全衛生教育

種類	対象者	内容	時間
基礎的な安全衛生教育	①建設業の基礎的な安全衛生教育を必要とされる方 ②建設業以外の業種から参入された方 など	●建設現場とは ●建設現場の仕事と安全衛生 ●労働災害とその防止対策 ●安全衛生保護具等の取扱い ●ワンポイント安全衛生教育	1時間30分程度
管理監督者等に対する安全衛生教育	建設業（総合工事業・専門工事業）の店社及び現場において、安全衛生の管理監督的立場におられる方 など	●統括安全衛生管理とは ●管理監督者等の役割と職務 ●事業者責任 ●PDCAサイクル ●リスクアセスメント	2時間程度

- 実施方式／訪問により実施します。

工事が数工区に分かれている場合等、数社合同でも開催可能です。

- 教材／当日、テキスト等を配布いたします。テキストの費用はかかりません。

3 受付期間

令和6年2月中旬まで（予定）

アンケート調査の実施

「現場巡回指導」、「安全衛生教育」の各種支援を実施した際には、アンケート調査を実施します。「現場指導時」には、事業者がアンケート調査表を記入していただくとともに、「安全衛生教育時」には、受講者全員がアンケート調査表を記入し、安全衛生指導員に提出していただきます。

国や県、市町村など各機関と連携しての取り組み

- (1) 国土交通省、福岡県、市町村、厚生労働省福岡労働局・労働基準監督署との本事業情報の共有、事業内容の周知、復旧・復興・防災工事の現場情報を建災防福岡支援センターに提供。
- (2) 各行政機関主催の連絡会議における本事業の紹介や、連携取組み。

事業実施証明書の発行

本事業を実施していただいた事業主等には、要望に応じ右記の事業実施証明書を発行致します。

 自然災害からの復旧・復興・防災・安全衛生確保支援事業 事業実施証明書
会社名 殿 (〇〇建設工事)
自然災害からの復旧・復興・防災・安全衛生確保支援事業における下記の事業を実施したことを証明します。
実施項目: ○ 現場巡回指導 ○ 労働者に対する安全衛生教育等に対する基礎的な安全衛生教育支援 ○ 中小企業・事業者等の管理監督者等に対する安全衛生教育支援 ○ 労働者に対する労働安全衛生教育等に対する安全衛生教育支援(ワンポイント安全衛生教育) ※上記項目のうちいずれか1項目以上を実施してください。
実施日: 令和 年 月 日
令和 年 月 日
建設業労働災害防止協会 福岡県支部 支部長 ○ ○ ○ ○ 印

安全衛生巡回指導・安全衛生教育等申込書

申込者の所属等	事業場名												
	部課役職名								氏名				
	所在地	〒											
	TEL	-				-		FAX	-				
業種等	<input type="checkbox"/> 総合工事 <input type="checkbox"/> 専門工事(土木・建築) <input type="checkbox"/> 設備工事 <input type="checkbox"/> その他												

<input type="checkbox"/> 安全衛生巡回指導を希望	現場(工事)名											
	元請名						発注者	<input type="checkbox"/> 1.官公庁(国・都道府県・市区町村) <input type="checkbox"/> 2.民間				
	工事の種類	<input type="checkbox"/> 建築 <input type="checkbox"/> 土木 <input type="checkbox"/> 設備 <input type="checkbox"/> その他()										
	現場所在地	〒							TEL	-		
		住所										
	希望日時	令和	年	月	日	<input type="checkbox"/> AM <input type="checkbox"/> PM		時	～			
ワンポイント安全衛生教育	<input type="checkbox"/> 希望する <input type="checkbox"/> 希望しない											

安全衛生教育受講を希望	<input type="checkbox"/> 基礎的な安全衛生教育	希望日時	令和	年	月	日()	受講予定者	人	
	<input type="checkbox"/> 管理監督者等に対する安全衛生教育	希望日時	令和	年	月	日()	受講予定者	人	
	教育を実施する会場	<input type="checkbox"/> 事業場内に講師が出向く方式							
	会場名					住所			

その他 安全衛生に関する情報提供など講話等のご要望があれば事前にご相談ください。

注1: 内容、日時等によってはお受けできない場合もありますので、ご了承ください。

注2: お申込みでご記入いただいた個人情報は、安全衛生巡回指導等の実施のために使用するものであり、申込者の同意なしにこの事業の目的以外に使用することはありません。

お問合せ先

建設業労働災害防止協会 福岡県支部〈福岡支援センター〉

〒812-0013 福岡県福岡市博多区博多駅東3-14-18 福岡建設会館3階

TEL:092-483-5101 FAX:092-483-5103

建災防 福岡

検索